

Asicht vorne

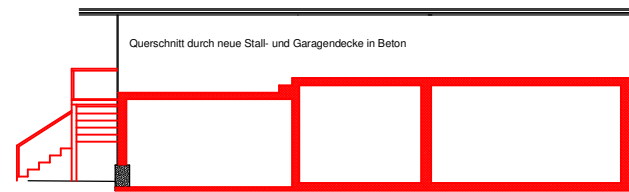
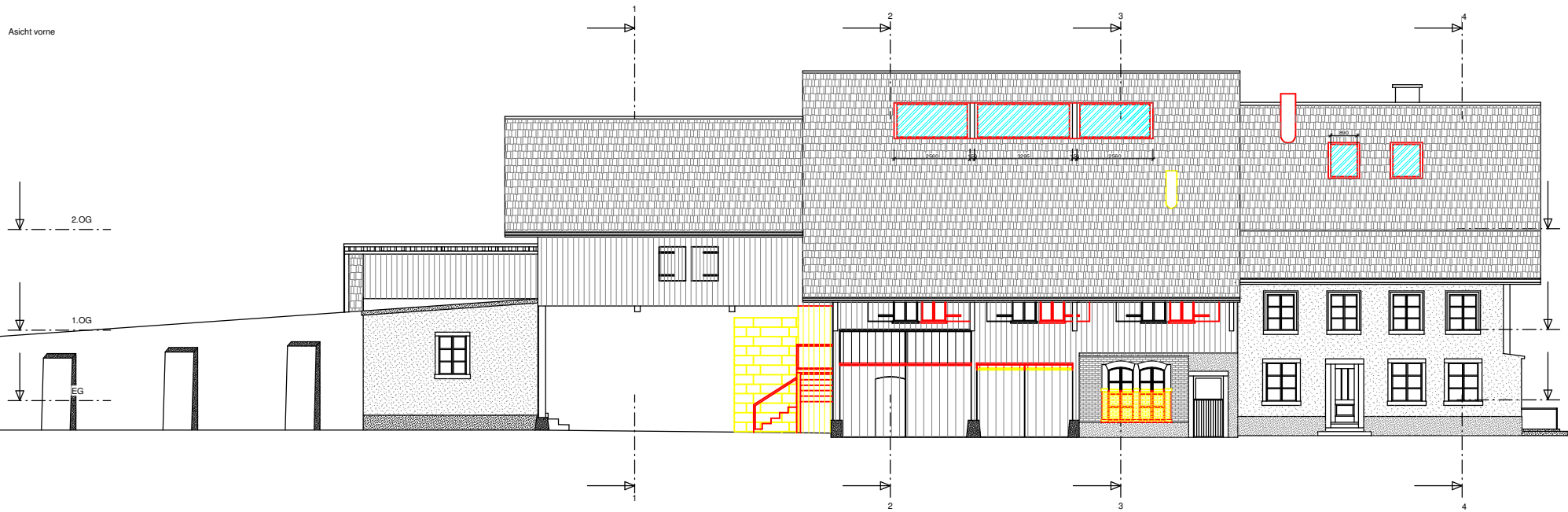

Grundeigentümer: _____ Bauherrschaft: _____ Architekt: _____ Datum: _____ Legende:  = Neubau  = Abbruch  = Bestand  = Neuverglasung	Architekt: Matthias Haab AG Riedmattstr. 9 8153 Rümlang 044/ 860 21 41 044/ 860 21 49 info@haab-wohnerwerkstatt.ch www.haab-wohnerwerkstatt.ch	Bauherr: Matthias & Karin Haab Haywood 5467 Waldhusen 079/ 787 70 83 M.H. 044/ 858 44 54 K.H. kh@kh-immobilien.ch	Objekt: Bauernhaus Waldhusen 78 5467 Fisibach
	Bauingenieur: dsp Ingenieure & Planer AG Stationsstr. 20 8606 Greifensee 044/ 905 88 88 044/ 905 88 89 contu@dsp.ch www.dsp.ch	Hinweis: Alle relevanten Um- und Einbaumasse sind vom jeweiligen Unternehmer vor Ort genau zu erfassen!	Fläche: 8059 m2 Parzellenfl. 2098 m2 Hofraumfl. 0544 m2 Gebäudefl. Baujahr: ca. 110 Jahre alt
	Zeichner: A. Zwicky Planung Kirchackerstr.6 8405 Winterthur 076/ 386 12 29 052/ 534 93 38 azplanung@hispeed.ch www.azwickypplanung.ch	Planbez.: Ansicht Front Arbeit: Baueingabe Katasternr.: 451 Katasteramt: Kanton Aargau Kreisgeometer Bezirk Zurzach	Auftrags Nr.: 10-0027 Datum erstellt: 25.01.2011 Datum aktuell: 25.01.2011 Msst.: 1:100 Plan Nr.: 6 Plangr.: DIN A2