

Schnitt 3

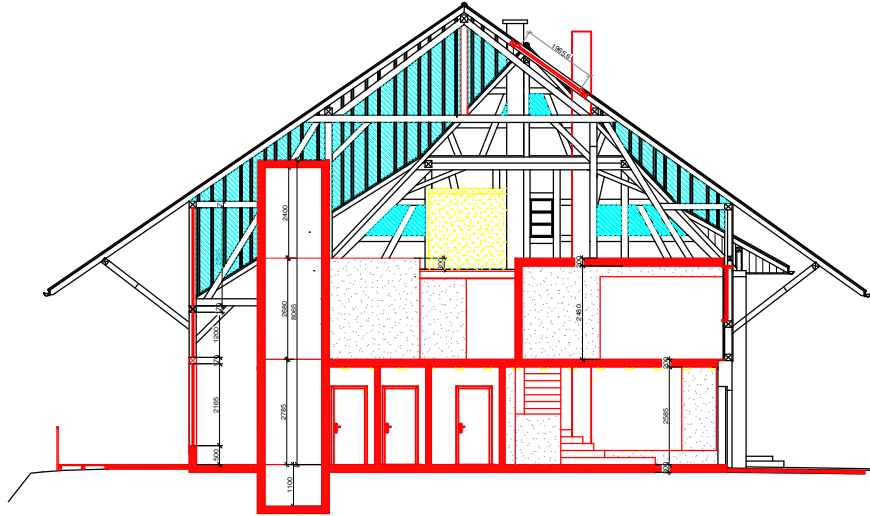

Ansicht Süd-Ost

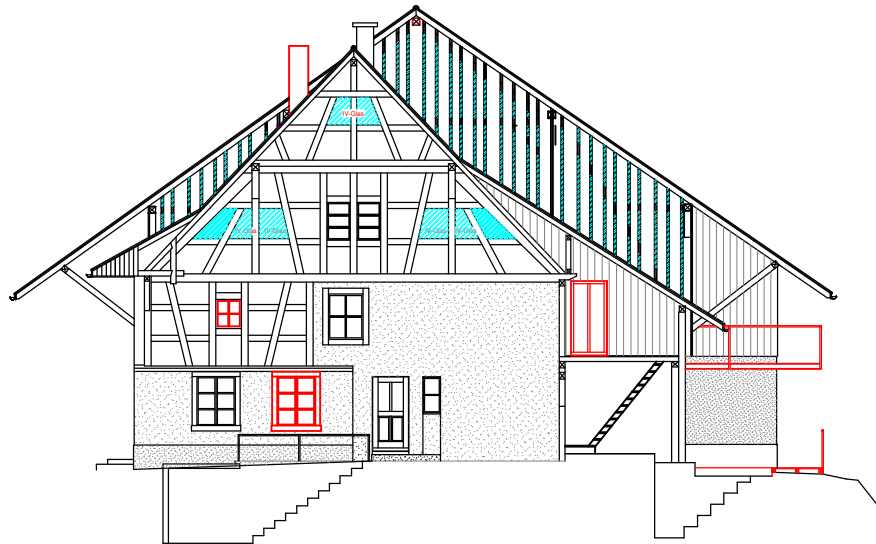

Schnitt 3

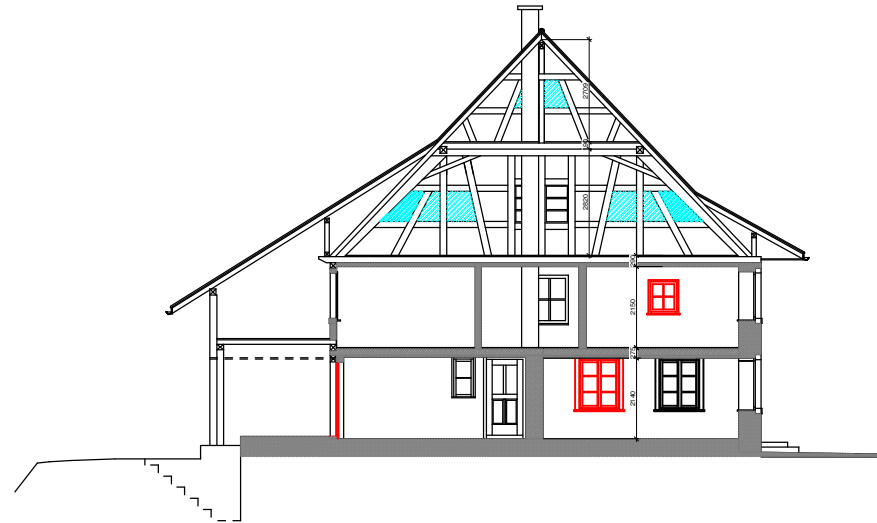

Grundeigentümer: .....	Architekt: Matthias Haab AG Riedmattstr. 9 8153 Rümlang	Bauherr: Matthias & Karin Haab Haywood 5467 Waldhusen	Objekt: Bauernhaus Waldhusen 78 5467 Fisibach	
Bauherrschaft: .....	044/ 860 21 41 044/ 860 21 49 info@haab-wohnwerkstatt.ch www.haab-wohnwerkstatt.ch	079/ 787 70 83 M.H. 044/ 858 44 54 K.H. kh@kh-immobilien.ch		
Architekt: .....	Bauingenieur: dsp Ingenieure & Planer AG Stationsstr. 20 8606 Greifensee	Hinweis: <b>Alle relevanten Um- und Einbaumasse sind vom jeweiligen Unternehmer vor Ort genau zu erfassen!</b>	Fläche: 8059 m2 Parzellenfl. 2098 m2 Hofraumfl. 0544 m2 Gebäudefl.	
Datum: .....	044/ 905 88 88 044/ 905 88 89 contu@dsp.ch www.dsp.ch	Planbez.: Schnitt 3+4, Ansicht Südost	Baugjahr: ca. 110 Jahre alt	
Legende:  = Neubau  = Abbruch  = Bestand  = Neuverglasung	Zeichner: A. Zwicky Planung Kirchackerstr.6 8405 Winterthur	Arbeit: Baueingabe	Auftrags Nr.: 10-0027	
	076/ 386 12 29 052/ 534 93 38 azplanung@hispeed.ch www.azwickyp lanung.ch	Katasternr.: 451	Datum erstellt: 25.01.2011	Datum aktuell: 25.01.2011
		Katasteramt: Kanton Aargau Kreisgeometer Bezirk Zurzach	Msst: 1:100	Plan Nr.: 5
			Plangr.: DIN A2	